



「建造業魯班飯 2023」認購表格

認購目的

疫情持續令經濟步入衰退，尤以基層市民生計飽受打擊。建造業運動及義工計劃 (CISVP) 承傳魯班先師精神，於 2020 年 5 月底首度推行「[建造業魯班飯行動](#)」，向弱勢社群派發「魯班飯」，與不同社福機構合作，逢星期五為獨居長者、雙老家庭、失業及低收入人士、行動不便人士、劏房戶等免費派發「魯班飯」，截至 2022 年底，CISVP 派發接近 **71,000** 盒熱飯，以援助他們渡過難關，送上建造業對他們的關愛。

一餐溫飽，於此時，難能可貴；一句問候，在這刻，更顯關愛。CISVP 誠邀各位業界友好認購飯盒，及派出義工參與派飯服務。「疫」境無情，人間有情，盼各位共襄盛舉，讓我們將愛與關懷贈予社會。

認購須知

1. 「魯班飯」認購採用兩種形式：盒數認購及定額認購。
2. 盒數認購：每盒港幣 30 元正。
3. 定額認購：設有「金、銀、銅」三個認購級別，其機構名字將展示於飯盒面作宣傳。
4. 參與定額認購的機構可派出義工參與派飯服務。
5. 所有認購的飯盒，將全數轉贈予有需要人士。





「建造業魯班飯 2023」認購表格

認購者 / 機構資料

機構名稱：(中文) _____ (英文) _____

聯絡人姓名： _____ 職銜： _____

聯絡電話： _____ 電郵： _____

日期： _____ 簽署： _____ (連機構蓋章)

認購詳情

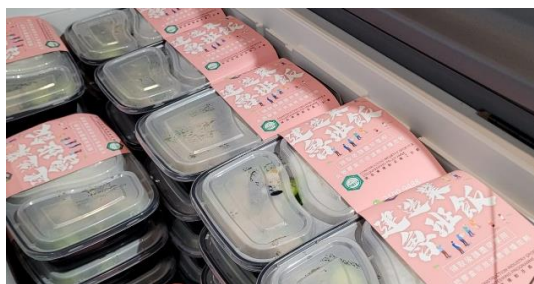

<input type="checkbox"/> 盒數認購	認購總數 _____ 盒 (港幣\$30 元正/盒)	總計港幣\$ _____ 元正 (如認購 5 盒 · 總計港幣\$150 元正)
-------------------------------	-------------------------------	---

<input type="checkbox"/> 定額認購	<input type="checkbox"/> 金認購 (港幣\$20,000) - 包括共 4 次派發活動所需開支 - 約 600 人次受惠	<input type="checkbox"/> 銀認購 (港幣\$10,000) - 包括共 2 次派發活動所需開支 - 約 300 人次受惠	<input type="checkbox"/> 銅認購 (港幣\$5,000) - 包括共 1 次派發活動所需開支 - 約 150 人次受惠
	<input type="checkbox"/> 參與派發「魯班飯」義工 - 每次活動所需義工人數約 4 名	<input type="checkbox"/> 參與派發「魯班飯」義工 - 每次活動所需義工人數約 4 名	<input type="checkbox"/> 參與派發「魯班飯」義工 - 每次活動所需義工人數約 4 名

付款方式

劃線支票 港幣\$ _____ 元正 支票號碼 _____

(劃線支票抬頭「建造業議會」；請連同已填妥的認購表格及支票寄回建造業運動及義工計劃統籌辦事處)

直接存款

(匯豐銀行 600-045330-005 | 請連同已填妥的認購表格及收據電郵或寄回建造業運動及義工計劃統籌辦事處)

查詢

建造業運動及義工計劃統籌辦事處

電話：2100 9488 | 電郵：cisvp@cic.hk | 網址：www.cisvp.hk | 地址：觀塘駿業街 56 號中海日升中心 38 樓